Projekt zagospodarowania działki nr 1/207; 1/216; 1/146
obręb 07 Borne Sulinowo
(Załącznik 4)

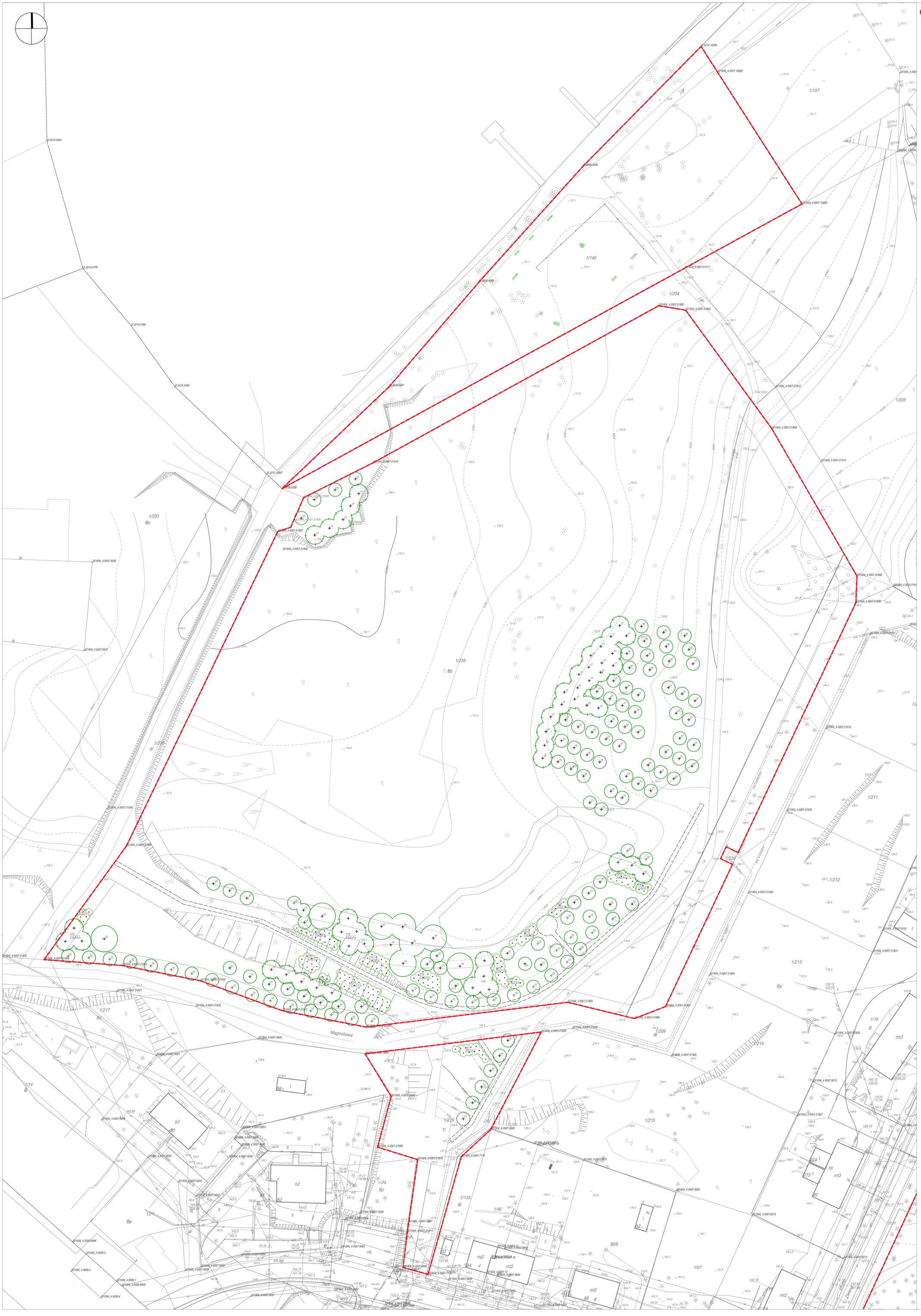

LEGENDA:

	ISTNIEJĄCE POJEDYNCZE DRZEWO IGLASTE
	ISTNIEJĄCE POJEDYNCZE DRZEWO LIŚCIASTE
	PROJEKTOWANE POJEDYNCZE DRZEWO IGLASTE
	PROJEKTOWANE POJEDYNCZE DRZEWO LIŚCIASTE
	PROJEKTOWANA GRUPA DRZEW IGLASTYCH TEGO SAMEGO GATUNKU/ODMIANY
	PROJEKTOWANA GRUPA DRZEW LIŚCIASTYCH TEGO SAMEGO GATUNKU/ODMIANY
	PROJEKTOWANY POJEDYNCZY KRZEW LIŚCIASTY
	PROJEKTOWANY POJEDYNCZY KRZEW IGLASTY
	PROJEKTOWANA GRUPA KRZEWÓW LIŚCIASTYCH TEGO SAMEGO GATUNKU/ODMIANY
	PROJEKTOWANA GRUPA KRZEWÓW IGLASTYCH TEGO SAMEGO GATUNKU/ODMIANY
3 3/22 1,5×1,5m lub co 2,0 m	OZNACZENIA ROŚLIN PROJEKTOWANYCH, GDZIE: *3- numer porządkowy gatunku pojedynczej projektowanej rośliny* *22- liczba roślin sadzonych w grupie* *3- numer porządkowy gatunku rośliny sadzonej w jednogatunkowej grupie* *1,5×1,5 - rozstawa sadzenia [m]* *co 2,0 - odległości sadzenia [m]*
	PROJEKTOWANA ŁAWKA Z POJEMNIKIEM NA ŚMIECI
	NAWIERZCHNIA NATURALNA KLEPISKOWA
	ZAKRES OPRACOWANIA
	GRANICE DZIAŁEK
	OBSZAR PLANOWANEJ PRZYCINKI PODSZYTU I PODROSTU
	OBSZAR PLANOWANEJ NIWELACJI TERENU

PRACOWNIA DENDROLOGICZNO-PROJEKTOWA
72-005 Przecław, Przylep 52, tel. +48 668 04 11 04
www.pdp.net.pl, e-mail: pracownia@pdp.net.pl

Nazwa opracowania:
ROZWÓJ TERENÓW ZIELENI W MIEŚCIE BORNE SULINOWO

Inwestor:
GMINA BORNE SULINOWO
Al. Niepodległości 6; 78-449 Borne Sulinowo

Lokalizacja:
Borne Sulinowo, Dz. nr 1/207; 1/216; 1/146 obręb 07 Borne Sulinowo (Załącznik 4)

Branża:	Projektant: (upr. nr 3/96)	Skala:
ARCHITEKTURA	mgr inż. arch. Sławomir Wunsch	1:500
ARCHITEKTURA KRAJOBRAZU	mgr inż. arch. kraj. Tomasz Szewczyk	Data: 07.01.2019 r.
ARCHITEKTURA KRAJOBRAZU	dr inż. Marcin Kubus	Rysunek nr:
ARCHITEKTURA KRAJOBRAZU	mgr inż. arch. kraj. Piotr Urzykowski	2