

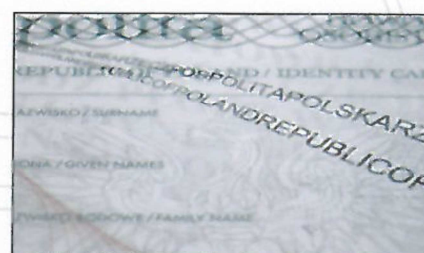

Zmodyfikowano znak identyfikacyjny dokumentu w postaci napisu DO wykonanego alfabetem Braille'a, poprawiając jego czytelność.

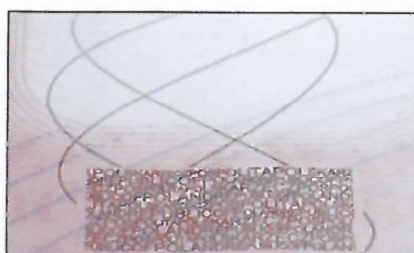

Na awersie wprowadzono przezroczyste wypukłe elementy wyczuwalne dotykem na powierzchni karty.



Nieznacznie zmienił się hologram umiejscowiony w prawym dolnym rogu na awersie dokumentu. Zachowano główne elementy znaku: reliefowy kontur Polski oraz stylizowane litery RP. W dalszym ciągu jest to element o metaliczno - srebrnym połysku.

